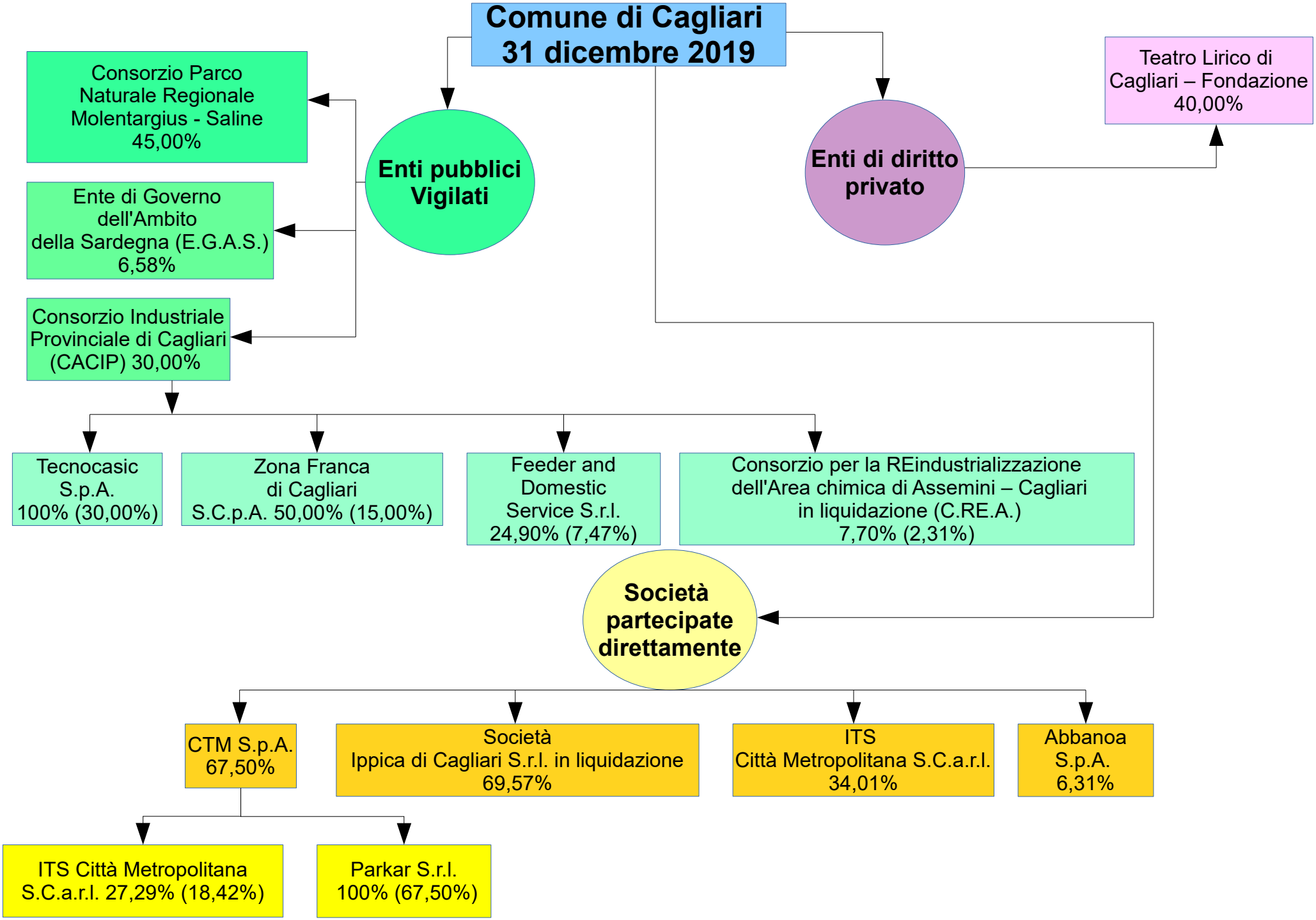
Comune di Cagliari
31 dicembre 2019
Enti pubblici Vigilati
Consorzio Parco Naturale Regionale Molentargius - Saline 45,00%
Ente di Governo dell'Ambito della Sardegna (E.G.A.S.) 6,58%
Consorzio Industriale Provinciale di Cagliari (CACIP) 30,00%
Tecnocasic S.p.A. 100% (30,00%)
Zona Franca di Cagliari S.C.p.A. 50,00% (15,00%)
Feeder and Domestic Service S.r.l. 24,90% (7,47%)
Consorzio per la REindustrializzazione dell'Area chimica di Assemini – Cagliari in liquidazione (C.RE.A.) 7,70% (2,31%)
Enti di diritto privato
Teatro Lirico di Cagliari – Fondazione 40,00%
Società partecipate direttamente
CTM S.p.A. 67,50%
Società Ippica di Cagliari S.r.l. in liquidazione 69,57%
ITS Città Metropolitana S.C.a.r.l. 34,01%
Abbanoa S.p.A. 6,31%
ITS Città Metropolitana S.C.a.r.l. 27,29% (18,42%)
Parkar S.r.l. 100% (67,50%)